



verkeer.nu

vialis verkeersmanagement platform



verkeer.nu

vialis verkeersmanagement platform



Vialis Gebruikersdag

■ 16-11-2017

- Daan Vugs
- Commercieel verkeerskundige
- Productowner KWC, DVIS, MD, Vivaldi TM & verkeersinformatie

Waar wij voor staan, waar wij voor gaan.

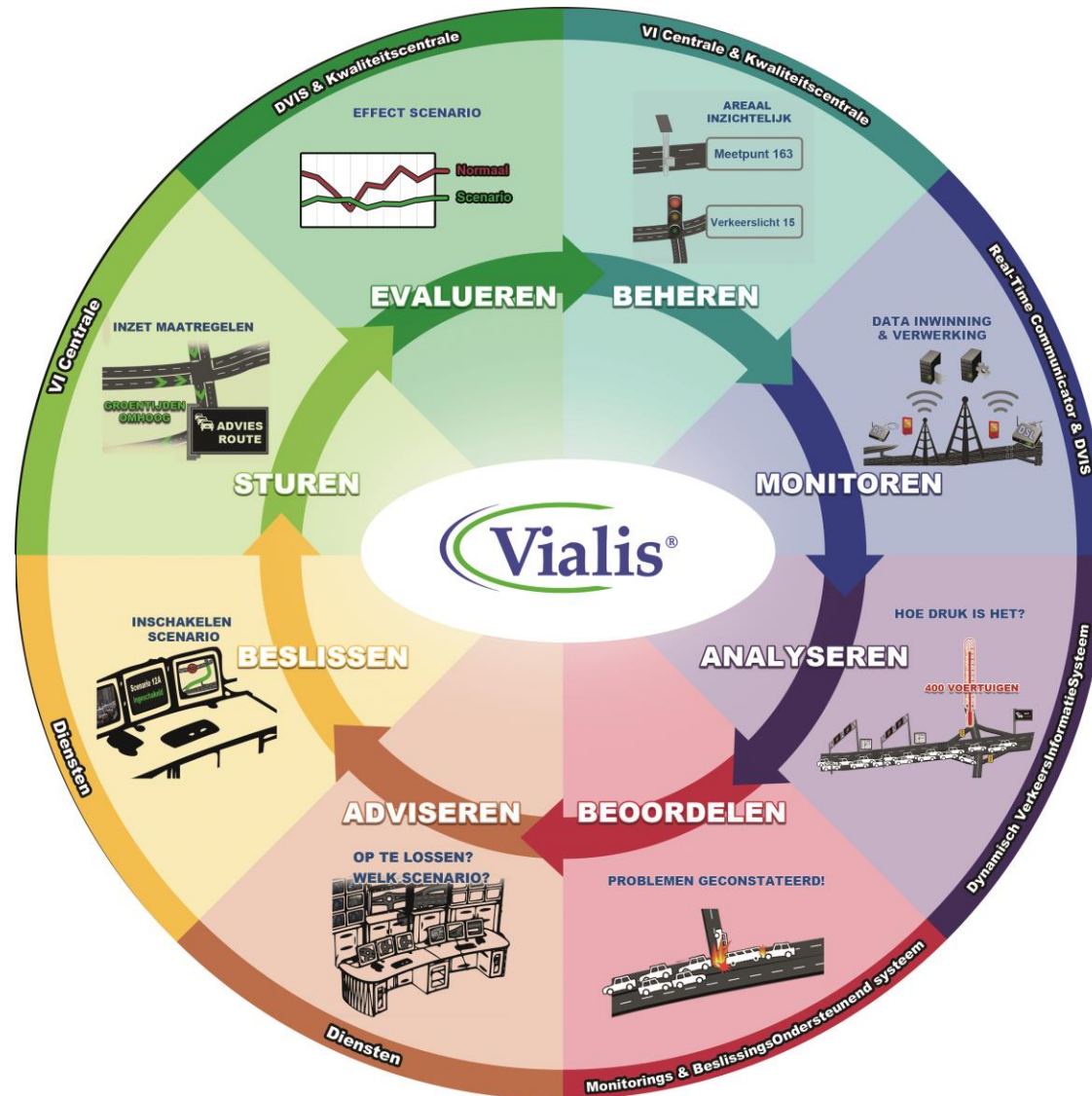

1980



1991



Eerste beheercentrales
(INCA proMIT)

2000



2010



2014



2017



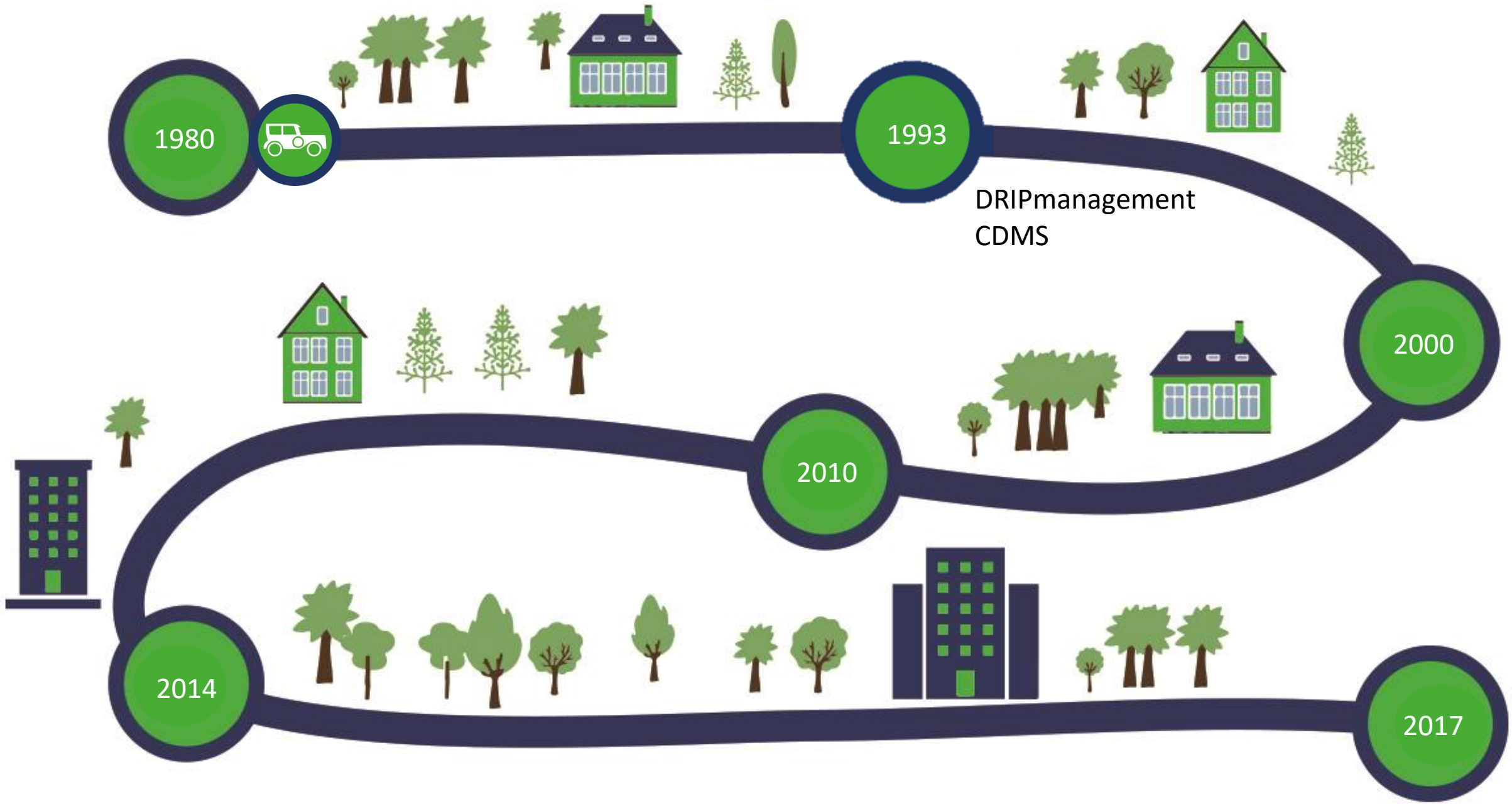

1980



1993

DRIPmanagement
CDMS

2000

2010

2014

2017



1980

1993

2000

2010

2014

2017

Functioneel
beheer (KWC)

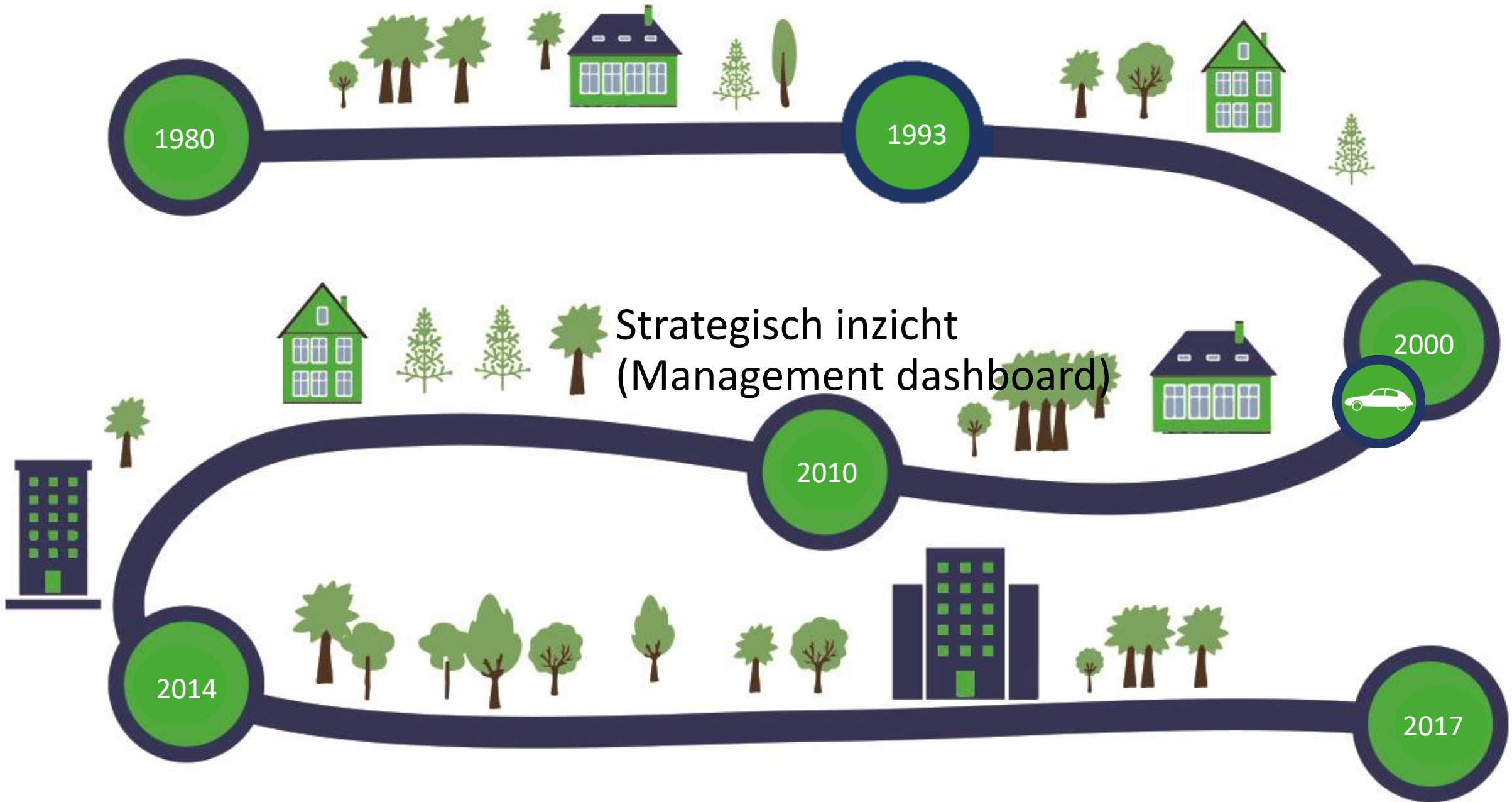

1980

1993

2000

2010

2014

2017

Strategisch inzicht
(Management dashboard)

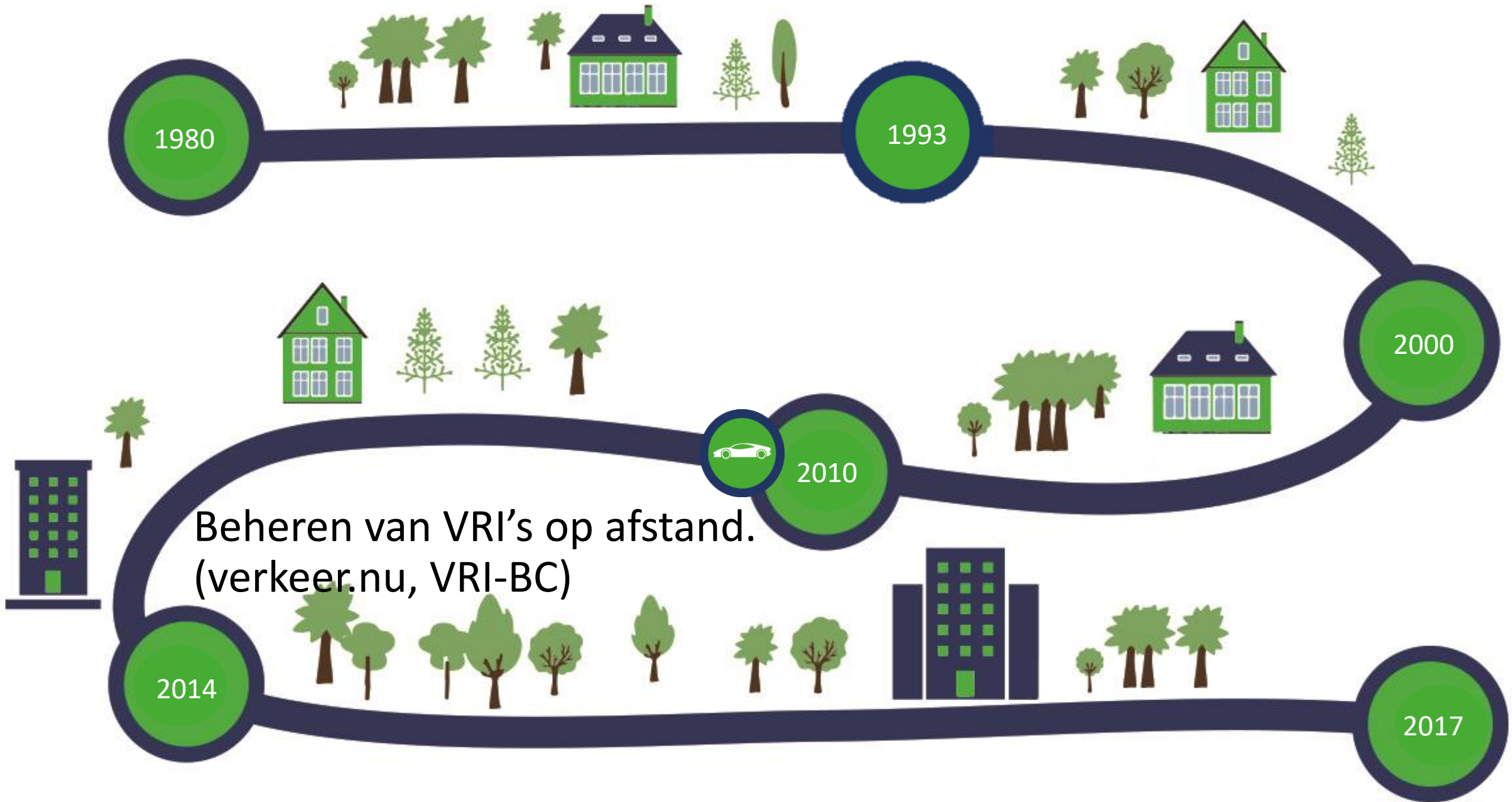

1980

1993

2000

2010

2014

2017

Beheren van VRI's op afstand.
(verkeer.nu, VRI-BC)

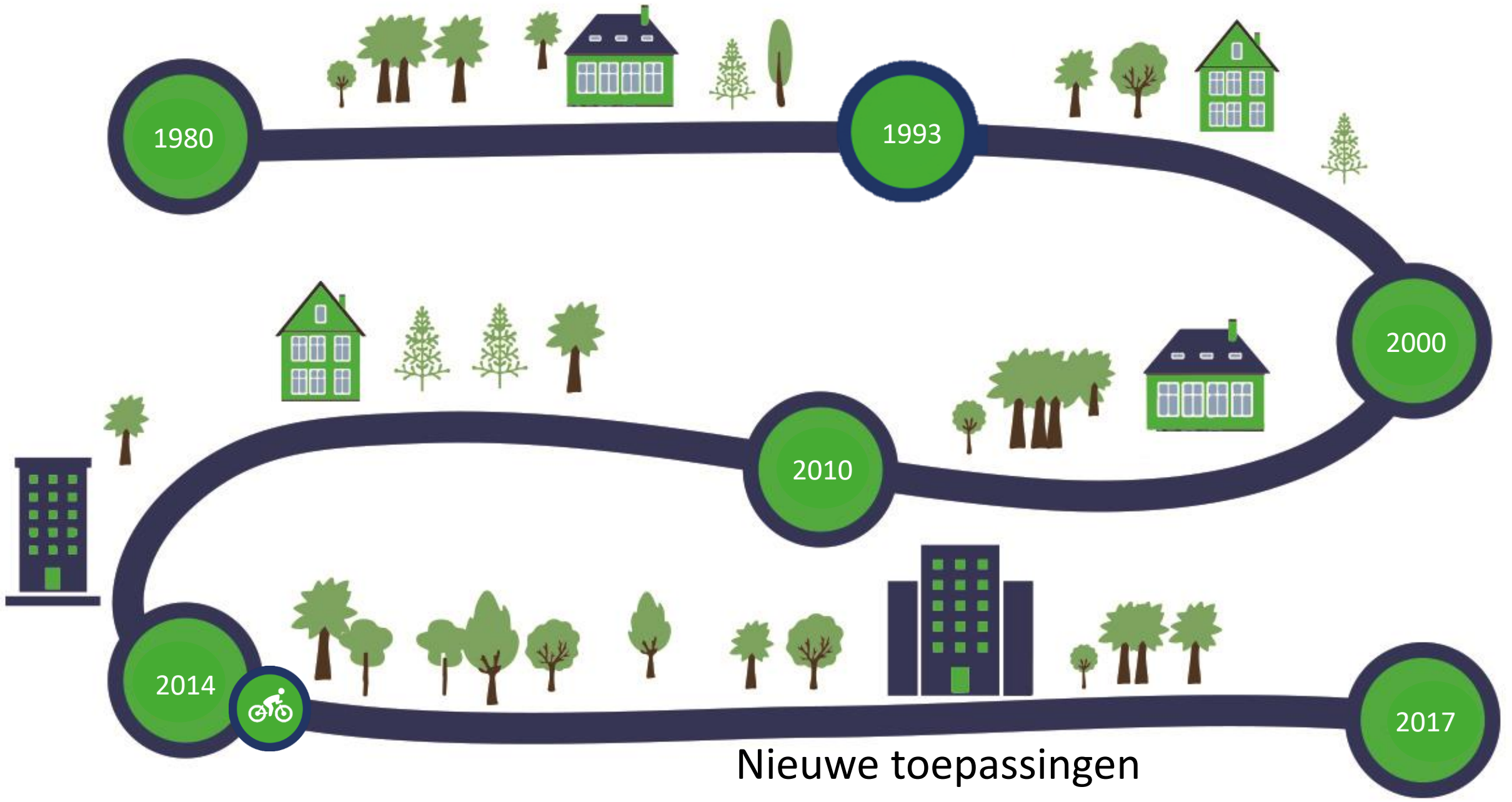

1980

1993

2000

2010

2014



2017

Nieuwe toepassingen
(Schwung)

- Niet alleen de behoefte verandert, maar ook beschikbare brondata
- FCD + FBD = FMD
- Fuseren van bronnen
- Sturen

- Vervangen huidige systemen
 - KWC
 - Webstats
 - DVIS
 - Management dashboard

- Strategische ontwikkeling migratie
- Uitgangspunt ontwikkeling: Toepassen scrum i.p.v. waterval
 - Samen bepaald welke functionaliteiten het meest waardevol zijn;
 - Eerste voorzet ontwerp door Vialis;
 - Gebruikerservaringen vertaald naar Use Cases;
 - Ontwerp toetsen aan de hand van Use Cases.

Huidige ontwikkelingen

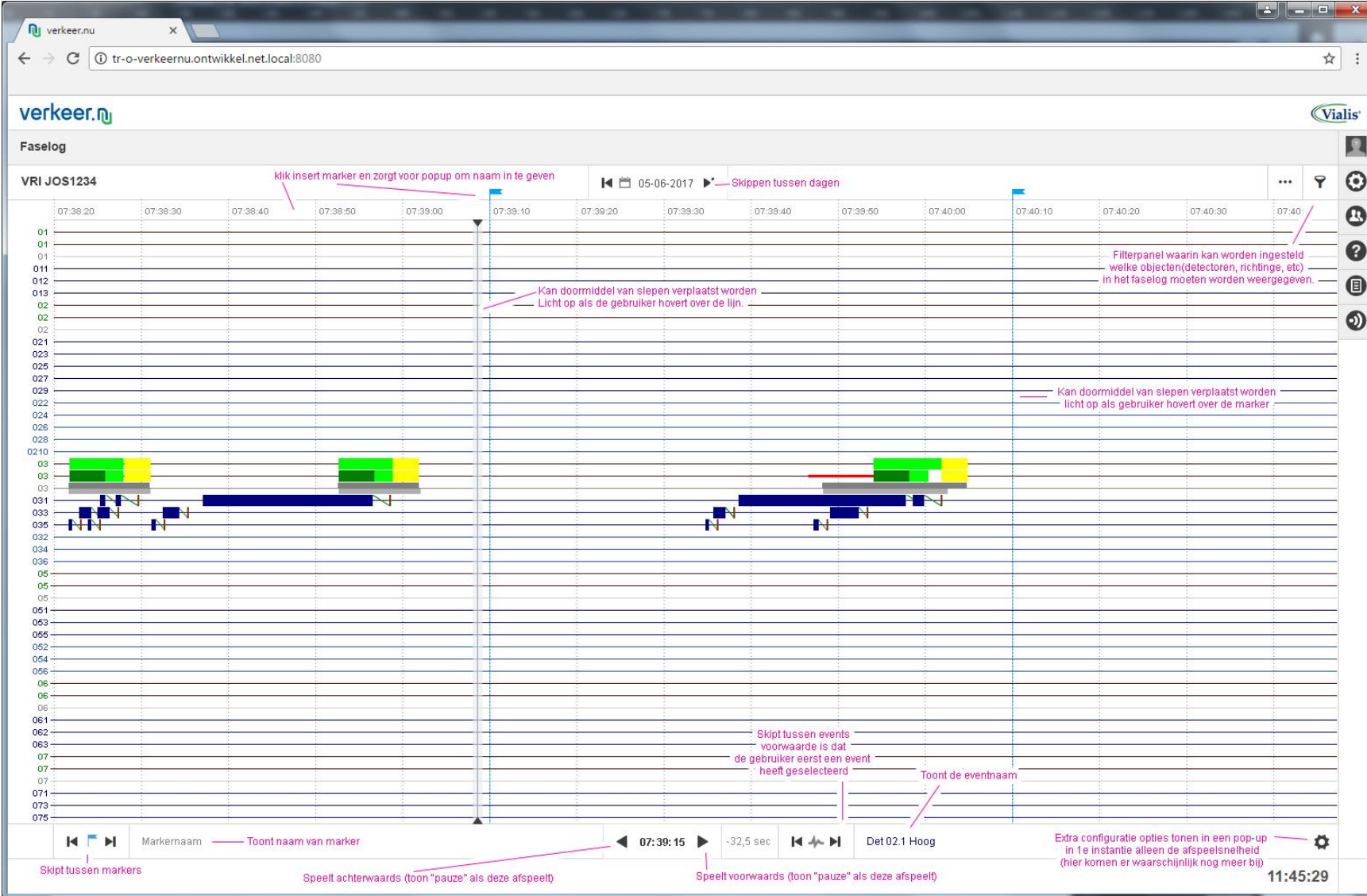

verkeer.nu

tr-o-verkeernu.ontwikkel.net.local:8080

verkeer.nu

Vialis

Faselog

VRI JOS1234

05-06-2017

07:38:20 07:38:30 07:38:40 07:38:50 07:39:00 07:39:10 07:39:20 07:39:30 07:39:40 07:39:50 07:40:00 07:40:10 07:40:20 07:40:30 07:40:30

01 01 01 011 013 02 02 021 023 025 027 029 022 024 026 028 0210 03 03 03 031 033 035 032 034 05 05 051 053 055 052 054 056 06 06 061 062 063 07 07 071 073 075

klik insert marker en zorgt voor popup om naam in te geven

Skippen tussen dagen

Filterpanel waarin kan worden ingesteld welke objecten (detectoren, richting, etc) in het faselog moeten worden weergegeven.

Kan doormiddel van slepen verplaatst worden Licht op als de gebruiker hooft over de lijn.

Kan doormiddel van slepen verplaatst worden licht op als gebruiker hooft over de marker

Toont de eventnaam

Skipt tussen events voorwaarde is dat de gebruiker eerst een event heeft geselecteerd

Toont naam van marker

Speelt achterwaarts (toon "pauze" als deze afspeelt)

Speelt voorwaarts (toon "pauze" als deze afspeelt)

Extra configuratie opties tonen in een pop-up in 1e instantie alleen de afspeelbaarheid (hier komen er waarschijnlijk nog meer bij)

11:45:29

Huidige ontwikkelingen

Fase-log

201297

02-08-2017

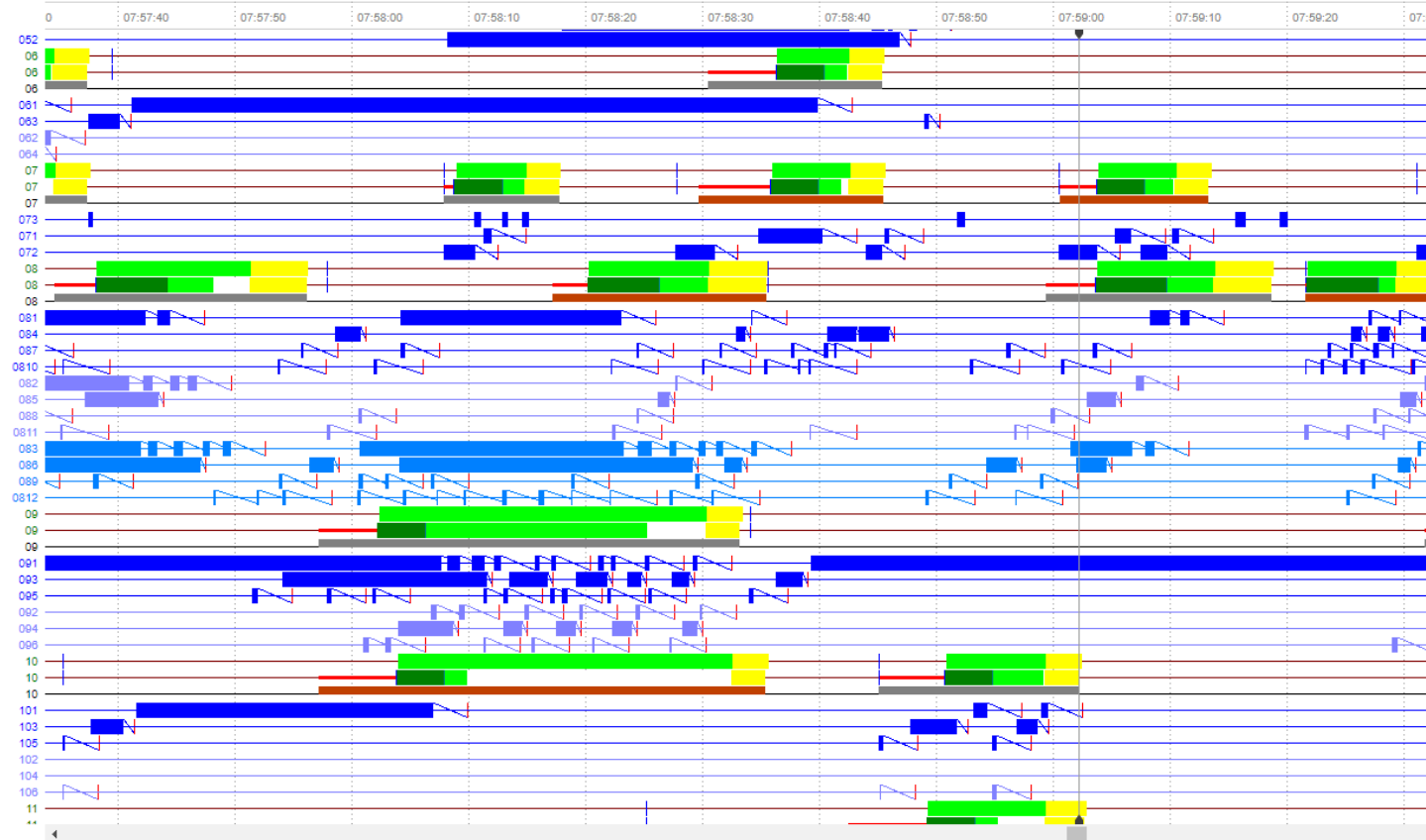

Weergave

Objectselectie

| Naam | Functie | | |
|------------------------------------------|--------------|----|----|
| <input type="checkbox"/> 01 | Signaalgroep | bt | bt |
| <input type="checkbox"/> 011 | Detector | | |
| <input type="checkbox"/> 013 | Detector | | |
| <input type="checkbox"/> 015 | Detector | | |
| <input type="checkbox"/> 012 | Detector | | |
| <input type="checkbox"/> 014 | Detector | | |
| <input type="checkbox"/> 016 | Detector | | |
| <input checked="" type="checkbox"/> 02 | Signaalgroep | bt | bt |
| <input checked="" type="checkbox"/> 021 | Detector | | |
| <input checked="" type="checkbox"/> 024 | Detector | | |
| <input checked="" type="checkbox"/> 027 | Detector | | |
| <input checked="" type="checkbox"/> 0210 | Detector | | |
| <input checked="" type="checkbox"/> 022 | Detector | | |
| <input checked="" type="checkbox"/> 025 | Detector | | |
| <input checked="" type="checkbox"/> 028 | Detector | | |
| <input checked="" type="checkbox"/> 0211 | Detector | | |
| <input checked="" type="checkbox"/> 023 | Detector | | |
| <input checked="" type="checkbox"/> 026 | Detector | | |
| <input checked="" type="checkbox"/> 029 | Detector | | |

Objecttypen

- Signaalgroepen
 - Externe signaalgroepen
 - Interne signaalgroepen
 - Realisationinformatie
- Detectoren
 - Hiaattijden
 - KAR / DSI
 - Ingangen
 - Uitgangen

07:59:02 - sec D214 Hoog

Navigation icons: up, down, left, right



12:15:22

- Nieuwe (data)mogelijkheden
- Belangrijkste functionaliteiten migreren

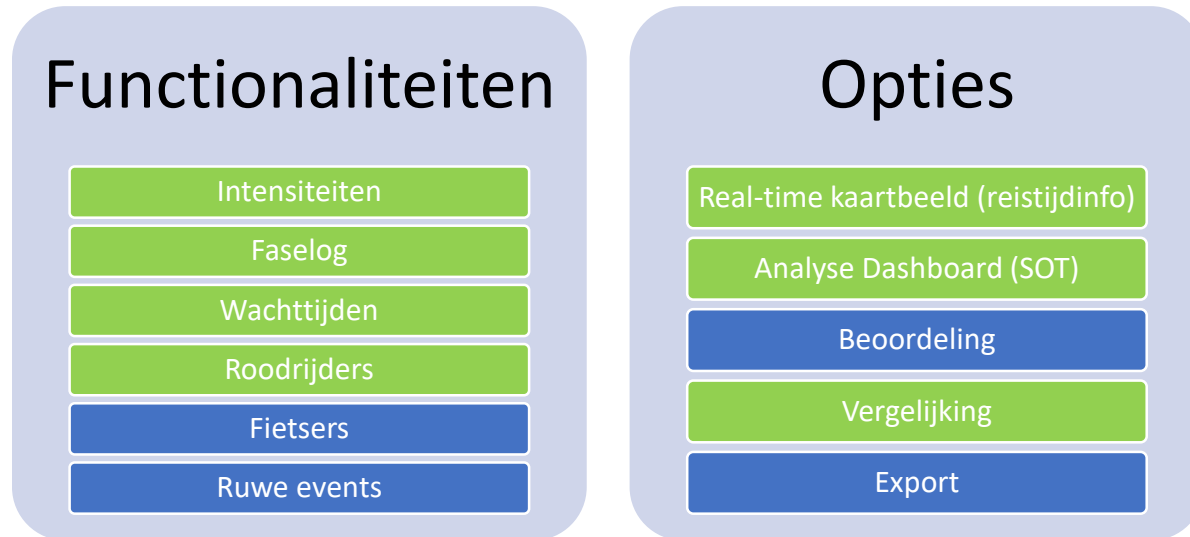

- Toegevoegde waarde met wegbeheerders inventariseren

Waar wij voor staan, waar wij voor gaan.

- Inhoudelijke visie is onveranderd
- De verschillende modules samen vormen het geheel
- Ontzorgen met eigen middelen
- Verkeer.nu als hulpmiddel
 - Voor de wegbeheerder
 - Maar ook voor Vialis

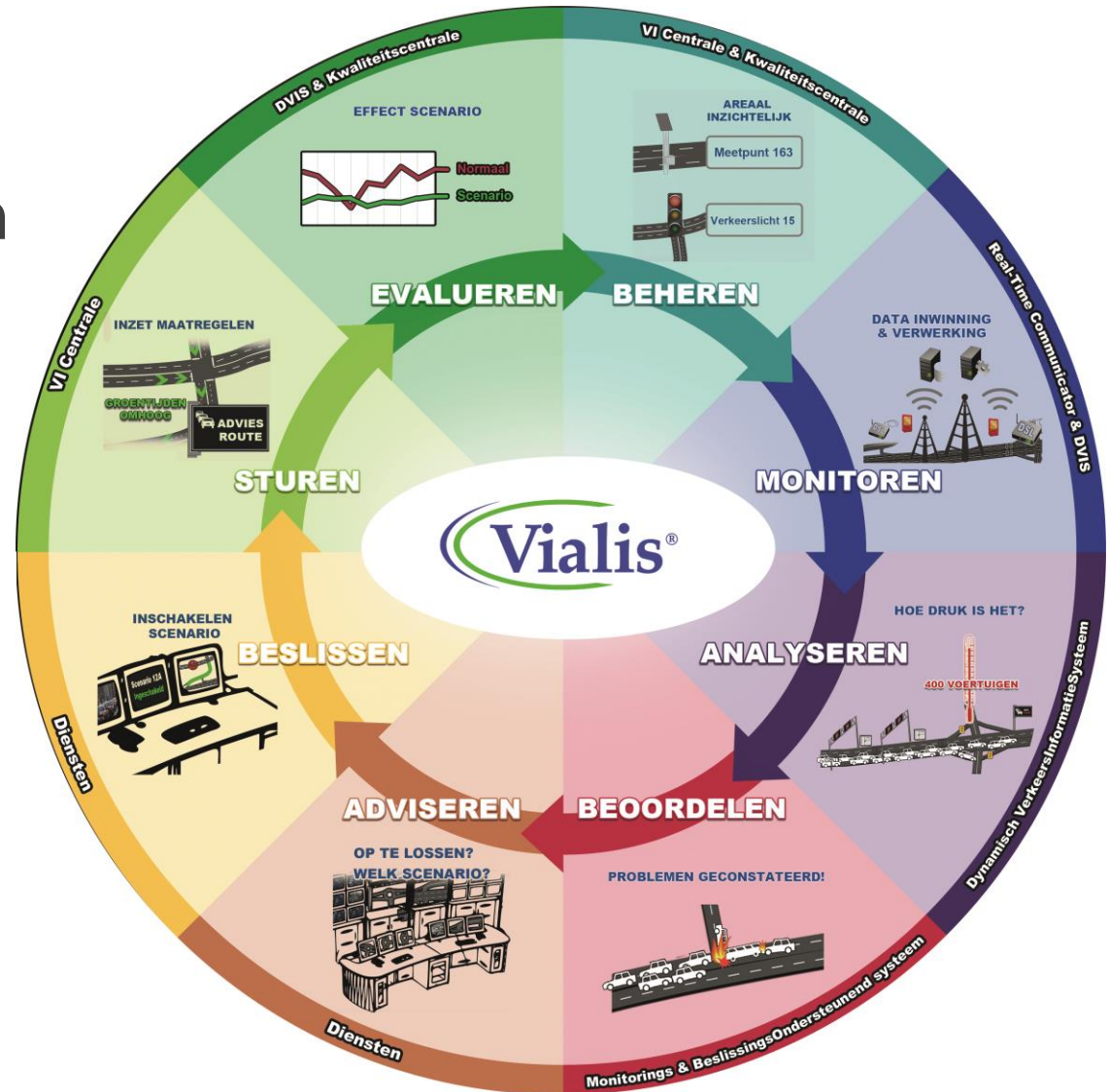

Toekomstvisie verkeersinformatie verkeer.nu

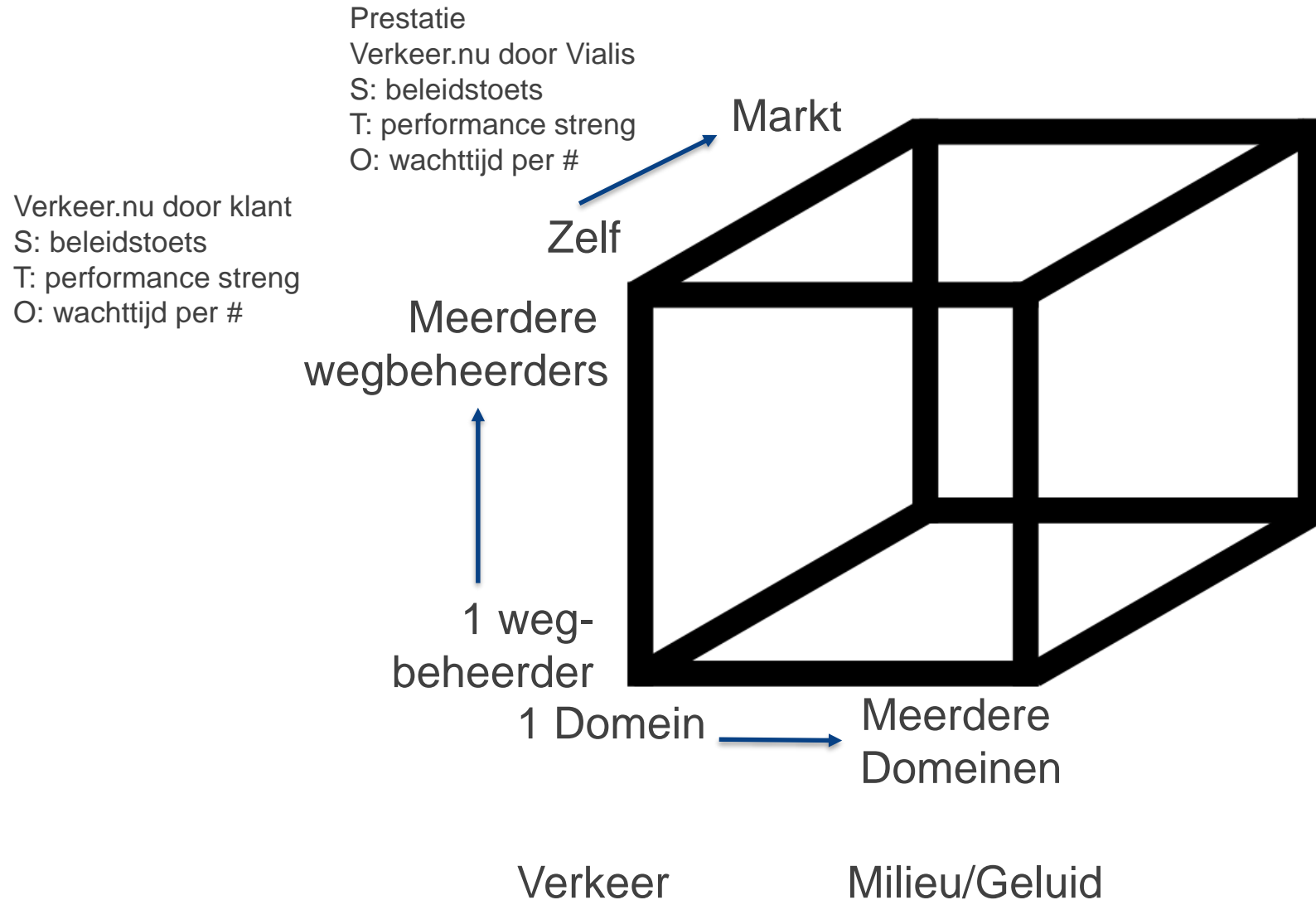

Bedankt voor uw aandacht!

- Vragen of nadere informatie
 - Bijpraten tijdens de lunch
 - daan.vugs@vialis.nl